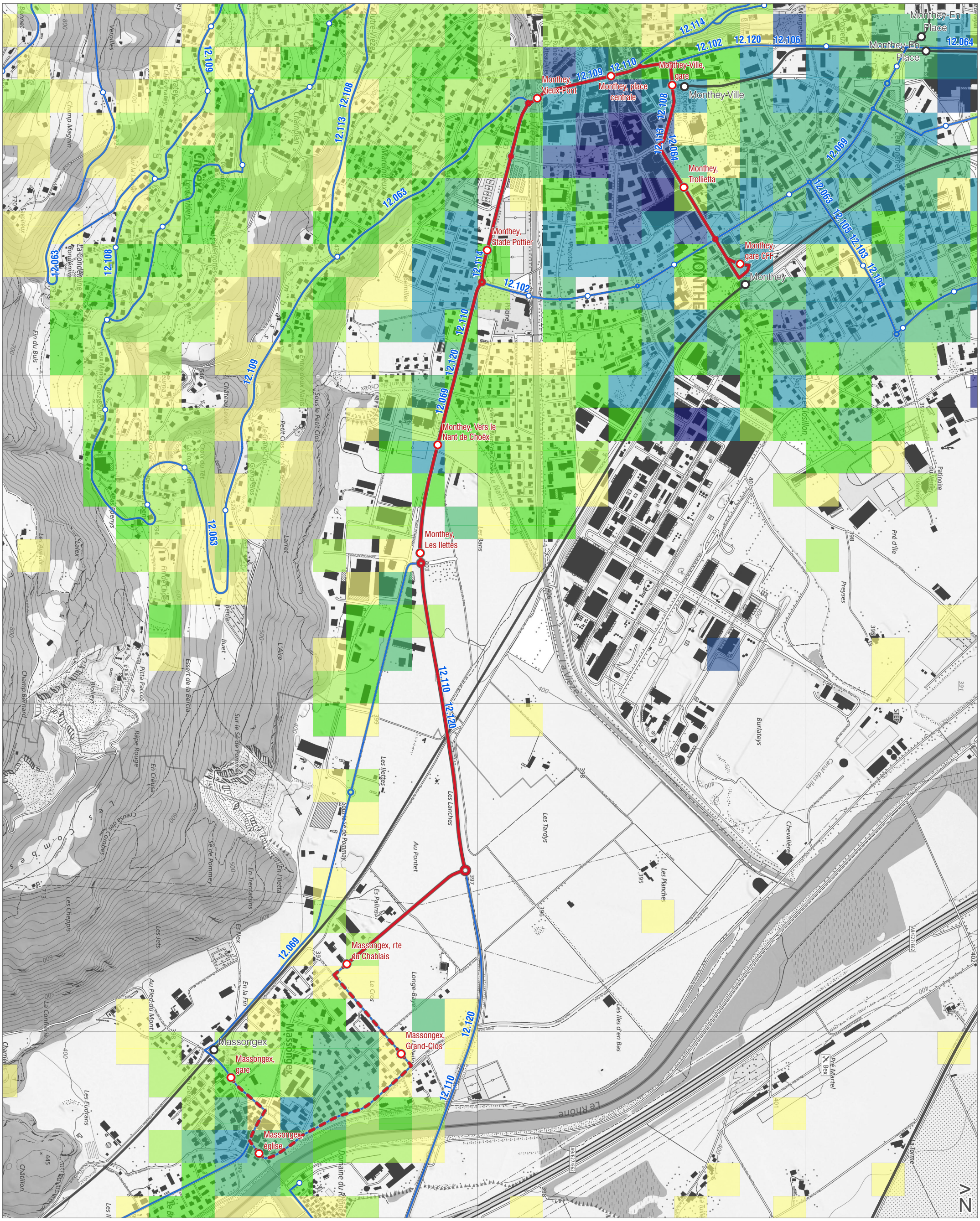

Ligne 107 MobiChablais

Réseau 2024

Monthey - Massongex

Cadre horaire : 12.107

Exploitant : TPC

Type : Bus urbain

Densité humaine
(habitants + emplois par hectare)
vide 10 25 50 100 250 500

Arrêts de la ligne 12.107

Arrêts des autres lignes routières

Gares ferroviaires

Ligne 12.107

99 Autres lignes routières

Lignes ferroviaires

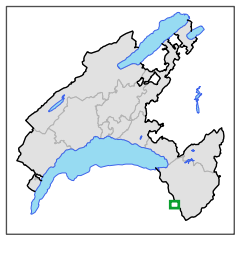

canton de vaud

© Etat de Vaud, Direction générale de la mobilité et des routes (DGMR). Fond de carte : © swisstopo. Information dépourvue de foi publique. Version du 09.07.2024

Echelle : 1:10'500